Contrat de vente d'Electricité
Exemplaire à conserver

ZCPV16937349790318707438
CPV M03 V01 01

Conditions Particulières

Vente d'énergie à prix de marché
Offre Elec Référence 1 an

Service Clients TSA 87494
76934 ROUEN CEDEX 09
N°Cristal 0 969 324 324
APPEL NON SURTAXE
Référence Client : 318 707 438
Références du dossier :
CL : / **PC :** 7042680293
CC :
CP : 0000174068 / LG09
CE : EMDM / Appels entrants EMDM
CV :
PR :

Client :
MR BENMAAROUF Walid
3 PLACE JACQUARD
42000 ST ETIENNE

Lieu de Consommation :
3 PLACE JACQUARD
42000 ST ETIENNE

Proposition valable jusqu'au : 21/09/2023

Date d'effet : 07/09/2023

Date d'échéance : 30/09/2024

Renouvellements par tacite reconduction par périodes de : 1 an

Prix de l'offre d'énergie :
Les prix (Abonnement et Prix par kWh) du Contrat sont composés : de **la fourniture** (coût de commercialisation de l'énergie par Engie), de **l'acheminement** (coût du tarif d'utilisation des réseaux de distribution) et, pour le Prix par kWh, des **obligations** (coûts d'Engie liés aux contraintes règlementaires).
Pendant la durée du Contrat, l'Abonnement et le(s) Prix par kWh pour la fourniture n'évoluent pas ; l'Abonnement et le(s) Prix par kWh pour l'acheminement, ainsi que le Prix par kWh pour les obligations évoluent selon les modalités figurant dans l'annexe Prix.
Ces prix seront révisés à l'échéance conformément à l'article « Révision des prix » des CGV.

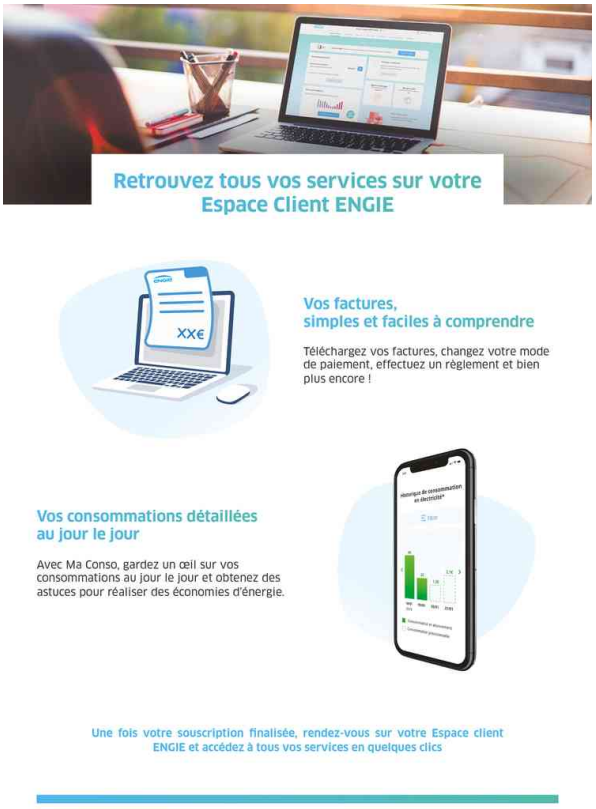

Électricité

N° PDL : 198 910 274 240 90
Puissance Souscrite : 6 kVA
Type de Comptage : SIMPLE

Offre Référence	Prix de marché	Plages temporelles	HTT	TTC*
Abonnement (en €/an)	Fourniture		13,14	13,86
	Acheminement		95,10	122,33
	Total Abonnement		**108,24**	**136,20**
Prix par kWh (en €/kWh)	Fourniture		0,14348	0,17338
	Acheminement	BASE	0,04370	0,05244
	Obligations		0,01297	0,01556
	Total indicatif Prix par kWh**		**0,20015**	**0,24138**

*Prix hors évolution des impôts, taxes et contributions de toute nature.
**Le total du Prix par kWh en Electricité est donné à titre indicatif, car il s'agit d'une estimation faite par le Fournisseur à partir des profils-type de consommation définis par le Distributeur. Le total du Prix par kWh payé par le Client sera calculé à partir des prix indiqués dans le tableau, appliqués aux quantités consommées par le Client en fonction de leur répartition entre les différentes plages horaires.

ENGIE - SA au capital de 2 435 285 011 € - 542 107 651 RCS Nanterre - Siège social : 1 place Samuel de Champlain - 92400 COURBEVOIE
ENGIE Service Clients - TSA 87494 - 76934 ROUEN CEDEX 09

A réception de votre 1ère facture, vous avez la possibilité de compléter et/ou de modifier vos choix depuis votre Espace Client.

Mode de paiement (un seul choix possible valable pour tous vos contrats d'énergie)

Prélèvement automatique.

Mensualisation *Prélèvement mensuel d'un montant de 30,00 € TTC (hors options et services) et facture annuelle avec régularisation pour ce Contrat. L'échéancier de paiement sera envoyé par retour de courrier/email* ☒

Prélèvement tous les deux mois *avec facture tous les deux mois en fonction des consommations réelles ou estimées* ☐

Autre *(TIP SEPA, Chèque, CB, espèces) avec facture tous les deux mois en fonction des consommations réelles ou estimées* ☐

Services gratuits (plusieurs choix possibles)

Espace Client : ce service permet de gérer vos données personnelles, consulter vos consommations et vos factures en ligne

Email Client (obligatoire et en majuscules) : walid7benmaarouf@gmail.com

Consultez l'article « Données personnelles » des conditions générales de vente

Ma conso : ce service vous permet de suivre vos données de consommation d'énergie depuis votre Espace Client ENGIE particulier.engie.fr/espace-client/consommations.html. Ces données sont également disponibles dans l'espace sécurisé mis à votre disposition par le Distributeur d'Electricité sur son site http://www.enedis.fr/

Mon Alerte : si vous bénéficiez de la mensualisation, vous êtes informé(e) par courriel en cas d'évolution significative à la hausse de vos consommations par rapport aux consommations annuelles prévisionnelles ayant permis de calculer vos mensualités. Vous pouvez alors ajuster vos mensualités, comme proposé par ENGIE, sur votre Espace Client à réception de l'alerte. Service réservé aux clients titulaires d'un contrat d'Electricité et/ou d'un contrat de gaz naturel, et ayant un email de contact.

Facture en ligne : ce service nécessite l'ouverture de votre Espace Client et le choix du prélèvement automatique. Vos factures et vos nouveaux échéanciers de paiement si vous avez choisi la mensualisation, seront uniquement disponibles sur votre Espace Client. Vous serez informé de leur disponibilité par e-mail. Description du service à l'article 5.2 des CGV ☒

E-documents : ce service vous permet, hors service Facture en Ligne, de recevoir au format électronique les e-documents, dont les évolutions des CGV, listés à l'article 5.3 des CGV. Description du service à l'article 5.3 des CGV. ☒

Je souhaite recevoir par voie électronique :

- des offres commerciales personnalisées des sociétés du Groupe ENGIE pour les solutions autour de l'énergie, la mobilité et l'amélioration du confort et du quotidien dans mon logement et mon local professionnel (liste à jour des sociétés disponible sur https://particuliers.engie.fr/protection-des-donnees-personnelles.html#societes) ☐
- de la part de la société ENGIE des offres personnalisées de ses partenaires tels qu'artisans, déménageurs, assureurs ☐

Consultez l'article « Données personnelles des Conditions Générales de Vente ».

Options et Services de l'Offre d'énergie

Elec Vert+ (3€ TTC par mois) : ENGIE achète l'équivalent de la quantité d'électricité consommée par le Client, en Electricité produite à partir d'une source d'énergie renouvelable et en Garanties d'Origine, directement auprès d'un groupe de producteurs d'électricité renouvelable, dont les sites de production sont situés en France. L'option est décrite dans les Conditions spécifiques jointes en annexe au présent document ☒

ZCPV16937349790318707438
CPV M03 V01 03

**Engagez-vous avec
Mon Programme pour Agir**

ENGIE récompense les clients qui consomment mieux et moins. Agissez au quotidien pour cumuler des KiloActs à utiliser pour obtenir des avantages ou soutenir la transition écologique

**Le courant passe bien
entre vous et ENGIE ?**

Parrainez vos proches.
Ils y gagnent… vous aussi !

Date et signature du Client

Tout terme ou expression dont l'initiale est en majuscule est défini dans les conditions générales de vente de Gaz et/ou d'Electricité.

Le Client atteste choisir ENGIE comme fournisseur d'Electricité. Le cas échéant, le Client déclare que son contrat auprès de son ancien fournisseur aura pris fin à la date d'effet du présent Contrat.

En cas de changement de fournisseur, le Client autorise le Fournisseur à faire toutes les démarches auprès du Distributeur d'Electricité (Enedis, 34 place de Corolles 92079 PARIS LA DEFENSE France) pour effectuer le changement.

Le Client donne mandat au Fournisseur pour obtenir du Distributeur d'Electricité les informations relatives au Point de Livraison concerné par le Contrat, dont les informations de mesure de consommation passées et à venir, pour la durée du Contrat, reconductions comprises, et au-delà en cas de réclamation ou de litige avec le Client nécessitant la consultation des informations correspondant à la durée du Contrat précitée.

Le Client reconnaît avoir reçu un exemplaire des conditions générales de vente de Gaz et/ou d'Electricité référencées V15012022OM.DOM et des dispositions relatives à l'accès et à l'utilisation du réseau d'électricité. Le Client reconnaît en avoir pris connaissance et les accepter.

Le Client reconnaît avoir pris connaissance de l'annexe Prix de l'offre d'énergie, des Conditions spécifiques de l'option et les accepte expressément.

Le Client est informé qu'en souscrivant une offre à prix de marché d'Electricité, il reste libre de revenir à tout moment et sans frais au tarif réglementé en Electricité, pour son Lieu de Consommation, s'il en fait la demande.

Pour le Client

Fait à

Le

Signature client

Conforme à l'accord téléphonique du 06 septembre 2023

Pour le Fournisseur

Fait à PARIS, le 06 septembre 2023

Directrice Grand Public

ZCPV16937349790318707438
FIC M01 V01 05

Tout comprendre au prix de mon énergie

Le prix de mon énergie est divisé en 3 parties, qui concernent le montant de mon abonnement et le prix du kWh

Ce document présente les principales composantes du prix de votre offre Elec Référence 1 an.
Pour plus de détails, consultez nos CPV.

Électricité

N° PDL : 198 910 274 240 90
Puissance Souscrite : 6 kVA
Type de Comptage : SIMPLE

Offre Référence	Prix de marché	Plages temporelles	HTT	TTC*
Abonnement (en €/an)	Fourniture		13,14	13,86
	Acheminement		95,10	122,33
	Total Abonnement		**108,24**	**136,20**
Prix par kWh (en €/kWh)	Fourniture		0,14348	0,17338
	Acheminement	BASE	0,04370	0,05244
	Obligations		0,01297	0,01556
	Total indicatif Prix par kWh		**0,20015**	**0,24138**

La fourniture (dans l'abonnement et le prix par kWh) comprend :

-les achats d'énergie en gaz naturel et en électricité
-les investissements
-la gestion commerciale

L'acheminement (dans l'abonnement et le prix par kWh) couvre les coûts

d'utilisation des réseaux pour acheminer l'énergie jusqu'à votre domicile. Les tarifs d'utilisation des réseaux sont fixés par la CRE et sont les mêmes pour tous les fournisseurs. Cette partie est perçue par ENGIE et reversée intégralement aux gestionnaires de réseau (principalement Enedis pour l'électricité et GrDF pour le gaz).

Les obligations (dans le prix par kWh) couvrent les coûts

liés aux contraintes réglementaires fixées par l'Etat, par exemple les Certificats d'économie d'énergie, dispositif qui incite tous les fournisseurs d'énergie à promouvoir l'efficacité énergétique et aider leurs clients à moins consommer. Ces contraintes réglementaires existent pour tous les fournisseurs d'énergie.

Energies : qui fait quoi ?

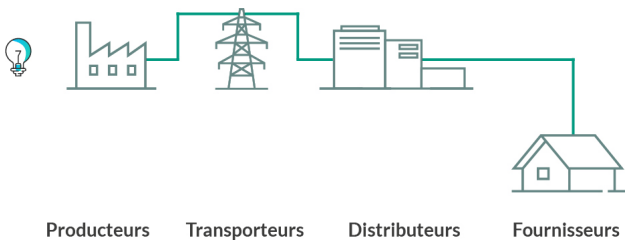

Les producteurs exploitent les sources d'énergie : gaz, hydraulique, éoliennes…

Les transporteurs gèrent le transport de l'électricité (RTE) et du gaz (GRTgaz).

Les distributeurs gèrent les réseaux de distribution qui desservent les communes en électricité (Enedis) et en gaz (GrDF).

Les fournisseurs comme ENGIE, achètent l'énergie aux producteurs et la revendent à leurs clients.

Comment fourniture, acheminement et obligations font évoluer le prix de mon énergie ?

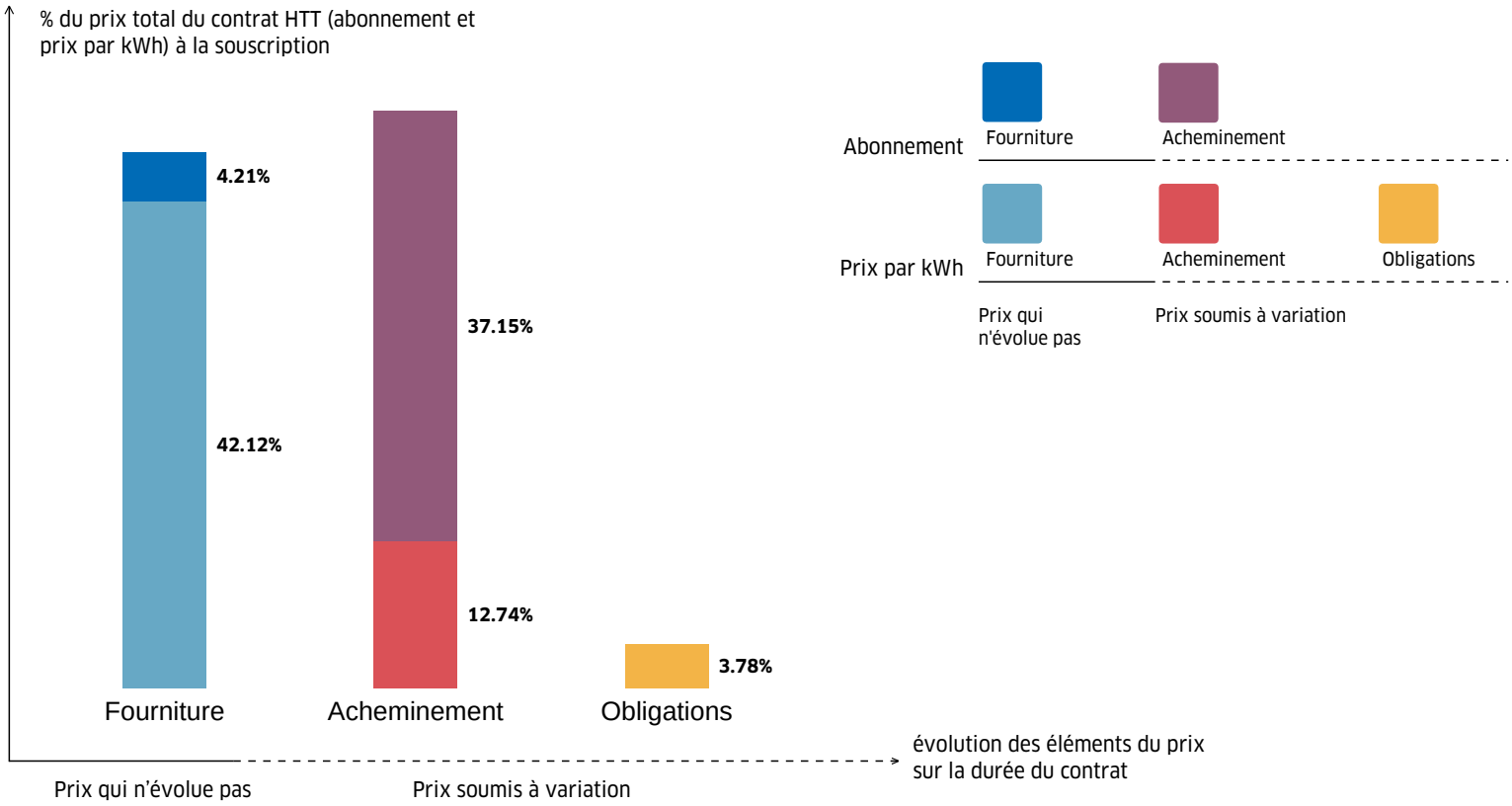

Le prix de la **fourniture** (abonnement et prix par kWh) n'évoluera pas pendant toute la durée du contrat.

Le prix de **l'acheminement**, (abonnement et prix par kWh) évolue une fois par an en fonction des évolutions des tarifs d'utilisation des réseaux, fixés par la CRE.

Le prix des **obligations** (prix par kWh) varie une fois par an selon l'évolution des coûts pour ENGIE liés aux contraintes réglementaires, dans la limite d'un plafond.

Pour résumer

- La fourniture (abonnement et prix par kWh) restera au même prix pendant la durée de vos contrats.

- Les prix qui évolueront sont :
  - Le prix lié aux obligations (prix par kWh)
  - Les prix liés à l'acheminement (abonnement et prix par kWh)

Une question ? La réponse vous attend sur particuliers.engie.fr

Annexe Prix

Vente d'énergie à prix de marché - offre Elec Référence 1 an

Électricité

Prix de marché

Puissance Souscrite (kVA)	Fourniture comptage simple (CS)			
	Abonnement (en €/an)		Prix par kWh (en €/kWh)	
	HTT	TTC*	HTT	TTC*
3	22,02	23,23	0,14348	0,17338
6	**13,14**	**13,86**	**0,14348**	**0,17338**
9	6,78	7,15	0,14348	0,17338
12	6,78	7,15	0,14348	0,17338
15	6,78	7,15	0,14348	0,17338
18	6,78	7,15	0,14348	0,17338
24	6,78	7,15	0,14348	0,17338
30	6,78	7,15	0,14348	0,17338
36	6,78	7,15	0,14348	0,17338

Puissance Souscrite (kVA)	Fourniture comptage Heures Pleines / Heures Creuses (HP/HC)					
	Abonnement (en €/an)		Prix par kWh (en €/kWh)			
			Heures Pleines (HP)		Heures Creuses (HC)	
	HTT	TTC*	HTT	TTC*	HTT	TTC*
6	17,82	18,80	0,17270	0,20844	0,06908	0,08410
9	14,10	14,88	0,17270	0,20844	0,06908	0,08410
12	9,42	9,94	0,17270	0,20844	0,06908	0,08410
15	9,42	9,94	0,17270	0,20844	0,06908	0,08410
18	9,42	9,94	0,17270	0,20844	0,06908	0,08410
24	9,42	9,94	0,17270	0,20844	0,06908	0,08410
30	9,42	9,94	0,17270	0,20844	0,06908	0,08410
36	9,42	9,94	0,17270	0,20844	0,06908	0,08410

Puissance Souscrite (kVA)	Acheminement sans différenciation temporelle - courte utilisation (CU)			
	Abonnement (en €/an)		Prix par kWh (en €/kWh)	
	HTT	TTC*	HTT	TTC*
3	65,22	83,90		
6	**95,10**	**122,33**		
9	124,98	160,77		
12	154,86	199,21		
15	184,74	237,64	**0,04370**	**0,05244**
18	214,62	276,08		
24	274,38	352,95		
30	334,14	429,82		
36	393,90	506,70		

ENGIE - SA au capital de 2 435 285 011 € - 542 107 651 RCS Nanterre - Siège social : 1 place Samuel de Champlain - 92400 COURBEVOIE
ENGIE Service Clients - TSA 87494 - 76934 ROUEN CEDEX 09

Puissance Souscrite (kVA)	Acheminement à 4 plages temporelles - courte utilisation (CU4)									
	Abonnement (en €/an)		Prix par kWh (en €/kWh)							
			Heures Pleines Saison Haute (HPH)**		Heures Creuses Saison Haute (HCH)**		Heures Pleines Saison Basse (HPB)**		Heures Creuses Saison Basse (HCB)**	
	HTT	TTC*	HTT	TTC*	HTT	TTC*	HTT	TTC*	HTT	TTC*
3	62,34	80,19	0,06670	0,08004	0,04560	0,05472	0,01430	0,01716	0,00880	0,01056
6	89,34	114,92								
9	116,34	149,66								
12	143,34	184,39								
15	170,34	219,12								
18	197,34	253,85								
24	251,34	323,31								
30	305,34	392,78								
36	359,34	462,24								

Puissance Souscrite (kVA)	Acheminement à 2 plages temporelles - moyenne utilisation (MUDT)					
	Abonnement (en €/an)		Prix par kWh (en €/kWh)			
			Heures Pleines		Heures Creuses	
	HTT	TTC*	HTT	TTC*	HTT	TTC*
3	72,06	92,70	0,04470	0,05364	0,03160	0,03792
6	108,78	139,93				
9	145,50	187,17				
12	182,22	234,40				
15	218,94	281,64				
18	255,66	328,87				
24	329,10	423,34				
30	402,54	517,81				
36	475,98	612,28				

Puissance Souscrite (kVA)	Acheminement à 4 plages temporelles - moyenne utilisation (MU4)									
	Abonnement (en €/an)		Prix par kWh (en €/kWh)							
			Heures Pleines Saison Haute (HPH)**		Heures Creuses Saison Haute (HCH)**		Heures Pleines Saison Basse (HPB)**		Heures Creuses Saison Basse (HCB)**	
	HTT	TTC*	HTT	TTC*	HTT	TTC*	HTT	TTC*	HTT	TTC*
3	67,02	86,21	0,06120	0,07344	0,04240	0,05088	0,01390	0,01668	0,00870	0,01044
6	98,70	126,96								
9	130,38	167,72								
12	162,06	208,47								
15	193,74	249,22								
18	225,42	289,97								
24	288,78	371,48								
30	352,14	452,98								
36	415,50	534,48								

*Prix hors évolution des impôts, taxes et contributions de toute nature.
**Heures Pleines Saison Haute (HPH) / Heures Creuses Saison Haute (HCH) / Heures Pleines Saison Basse (HPB) / Heures Creuses Saison Basse (HCB) : la saison haute est constituée des mois de décembre à février, et de 61 jours, répartis de telle sorte qu'au cours d'une même année civile, la saison haute ne soit pas constituée de plus de trois périodes disjointes. Les autres périodes constituent la saison basse. Par défaut, la saison haute est constituée des mois de novembre à mars (délibération de la Commission de régulation de l'énergie du 28 juin 2018 portant décision sur les tarifs d'utilisation des réseaux publics d'électricité dans les domaines de tension HTA et BT).

ENGIE - SA au capital de 2 435 285 011 € - 542 107 651 RCS Nanterre - Siège social : 1 place Samuel de Champlain - 92400 COURBEVOIE
ENGIE Service Clients - TSA 87494 - 76934 ROUEN CEDEX 09

Puissance Souscrite (kVA)	Obligations comptage simple (CS)			
	Prix par kWh à la souscription (en €/kWh)		Prix par kWh maximal (en €/kWh)	
	HTT	TTC*	HTT	TTC*
3	0,01297	0,01556	0,02156	0,02587
6	**0,01297**	**0,01556**	**0,02156**	**0,02587**
9	0,01563	0,01876	0,02514	0,03017
12	0,01563	0,01876	0,02514	0,03017
15	0,01563	0,01876	0,02514	0,03017
18	0,01563	0,01876	0,02514	0,03017
24	0,01563	0,01876	0,02514	0,03017
30	0,01563	0,01876	0,02514	0,03017
36	0,01563	0,01876	0,02514	0,03017

Puissance Souscrite (kVA)	Obligations Heures Pleines/Heures Creuses (HP/HC)			
	Prix par kWh à la souscription (en €/kWh)		Prix par kWh maximal (en €/kWh)	
	HTT	TTC*	HTT	TTC*
3	0,01739	0,02087	0,02750	0,03300
6	0,01739	0,02087	0,02750	0,03300
9	0,01739	0,02087	0,02750	0,03300
12	0,01739	0,02087	0,02750	0,03300
15	0,01739	0,02087	0,02750	0,03300
18	0,01739	0,02087	0,02750	0,03300
24	0,01739	0,02087	0,02750	0,03300
30	0,01739	0,02087	0,02750	0,03300
36	0,01739	0,02087	0,02750	0,03300

ENGIE - SA au capital de 2 435 285 011 € - 542 107 651 RCS Nanterre - Siège social : 1 place Samuel de Champlain - 92400 COURBEVOIE
ENGIE Service Clients - TSA 87494 - 76934 ROUEN CEDEX 09

Annexe Prix

Vente d'énergie à prix de marché - offre Elec Référence 1 an

Le prix du Contrat en Électricité est composé :
- d'un Abonnement (élément du prix indépendant des quantités vendues), comprenant l'Abonnement pour la fourniture et l'Abonnement pour l'acheminement,
- d'un Prix par kWh (élément du prix appliqué aux quantités vendues), comprenant le(s) Prix par kWh pour la fourniture, le(s) Prix par kWh pour l'acheminement et le Prix par kWh pour les obligations.

Le Fournisseur facture l'intégralité du prix du Contrat au Client et reverse au Distributeur l'Abonnement et le(s) Prix par kWh pour l'acheminement.
Les différentes composantes du prix exposées ci-dessus figurent distinctement sur la facture.

MODALITÉS D'EVOLUTION DES PRIX

Pour l'Électricité

L'Abonnement et le(s) Prix par kWh pour la fourniture n'évoluent pas pendant la durée du Contrat. Ils correspondent aux prestations de commercialisation d'Électricité par le Fournisseur, hors obligations liées à la vente de l'Électricité et prestations d'acheminement réalisées par le Distributeur et le transporteur.

L'Abonnement et le(s) Prix par kWh pour l'acheminement correspondent à l'application du Tarif d'Utilisation du Réseau Public d'Électricité (TURPE) en vigueur pour la fourniture d'Électricité au Point de Livraison**.** Le TURPE est défini par la Commission de régulation de l'énergie (CRE) et est identique quel que soit le fournisseur d'électricité. Toute évolution du TURPE, à la hausse ou à la baisse, sera automatiquement répercutée au Client, à l'euro près, dans l'Abonnement et le(s) Prix par kWh pour l'acheminement à la date d'entrée en vigueur de chaque variation du TURPE. Le tarif d'acheminement est défini pour le Point de Livraison en fonction des informations communiquées par le Distributeur ou le Client et selon la consommation.

Le Prix par kWh pour les obligations en Électricité sera révisé une fois par an, à la hausse ou à la baisse, sans pouvoir toutefois dépasser sur la durée du Contrat le Prix par kWh maximal indiqué dans le tableau « obligations » de l'annexe « Prix ».
Par ce Prix par kWh pour les obligations en Électricité, sont répercutés au Client des coûts qui évoluent en fonction d'éléments extérieurs que le Fournisseur ne contrôle pas et qu'il supporte au titre de la règlementation applicable relative :
- à l'obligation d'économies d'énergie prévue aux articles L221-1 et suivants du code de l'énergie, dont les fournisseurs d'électricité peuvent s'acquitter notamment en soutenant, directement ou indirectement, la réalisation d'économies d'énergie en faveur des ménages, et
- au dispositif de contribution à la sécurité d'approvisionnement en électricité prévu aux articles L335-1 et suivants du code de l'énergie, en application duquel les fournisseurs d'électricité doivent disposer de garanties de capacité (de production ou d'effacement) notamment pour satisfaire la consommation de pointe de leurs clients.

Le montant maximal du Prix par kWh pour les obligations en Électricité est déterminé par le Fournisseur en référence :
- à la pénalité prévue à l'article L221-4 du code de l'énergie pour l'obligation d'économies d'énergie et
- au prix maximal déterminé en référence au coût de construction d'une nouvelle capacité, dit « prix administré » tel que défini par la Commission de régulation de l'énergie.

Tout nouveau Prix par kWh pour les obligations sera communiqué au Client un mois avant sa date d'application par un écrit qui précisera le motif de l'évolution et la possibilité pour le Client de résilier le Contrat s'il le souhaite, conformément à la réglementation.

Cet écrit fait partie des e-documents définis à l'article « Facture en ligne » des CGV, pour le Client bénéficiant de l'option e-documents.

En dérogation aux 3 derniers paragraphes de l'article "Modification(s) des caractéristiques" des conditions générales de vente (CGV), en cas de modification de la Puissance Souscrite et/ou du Type de Comptage, les prix du Contrat appliqués à ces nouvelles caractéristiques seront ceux indiqués dans la présente annexe Prix des CPV (partie tableaux) ou dans l'annexe Prix du courrier de reconduction, auxquels les évolutions prévues ci-dessus auront été appliquées.
En Électricité, un Abonnement et un (des) Prix par kWh pour l'acheminement relevant d'un tarif d'acheminement différent pourront en outre être définis par les Parties, en fonction des informations communiquées par le Distributeur ou le Client (consommation, Puissance Souscrite, Type de comptage), notamment si le Client est nouvellement équipé d'un compteur Linky™ communicant.

ENGIE - SA au capital de 2 435 285 011 € - 542 107 651 RCS Nanterre - Siège social : 1 place Samuel de Champlain - 92400 COURBEVOIE
ENGIE Service Clients - TSA 87494 - 76934 ROUEN CEDEX 09

Annexe Prix

Vente d'énergie à prix de marché - offre Elec Référence 1 an

Prix par kWh de la fourniture avec et sans bouclier tarifaire 2023 et le cas échéant en 2024.

Le Prix par kWh HTT **de la fourniture** indiqué ci-dessus inclut le dispositif du bouclier tarifaire 2023, tel que prévu à l'article 181 de la loi n°2022-1726 du 30 décembre 2022 de finances pour 2023. Ce bouclier tarifaire permet au Client de bénéficier d'un Prix par kWh HTT **de la fourniture** réduit par rapport au Prix par kWh HTT **de la fourniture** qui aurait dû s'appliquer dans des conditions de marché normales.

Quel prix s'appliquera sur chacune de ces périodes et jusqu'à la date d'échéance du Contrat ?

1) Prix jusqu'au 31 janvier 2024
Le Prix par kWh HTT de la fourniture indiqué ci-dessus inclut le dispositif du bouclier tarifaire 2023 et s'applique jusqu'au 31 janvier 2024.

2) Prix à compter du 1er février 2024

- Au 1er février 2024, si aucun bouclier tarifaire n'est prévu pour 2024, le Prix par kWh HTT **de la fourniture**, qui sera applicable à partir du 1er février 2024 jusqu'à la date d'échéance du Contrat, fera l'objet d'une modification selon les modalités fixées à l'article L.224-10 alinéas 1 et 2. Ainsi, le nouveau Prix par kWh HTT **de la fourniture** sera communiqué au Client un mois avant sa date d'application par un écrit qui précisera le motif de l'évolution et la possibilité pour le Client de résilier le Contrat s'il le souhaite, conformément à la réglementation. La modification du Prix par kWh HTT **de la fourniture** se traduira sur la facture par l'ajout d'une ligne dont le montant unitaire du prix correspondra à la différence entre le Prix par kWh HTT **de la fourniture** appliqué jusqu'au 31 janvier 2024 et la suppression de la réduction de prix liée au bouclier tarifaire 2023.

- Au 1er février 2024, si le gouvernement décide de la mise en place d'un nouveau bouclier tarifaire à compter du 1er février 2024 entrainant une modification contractuelle du Prix par kWh HTT **de la fourniture** alors appliqué conformément aux stipulations ci-avant, cette modification s'appliquera automatiquement au Contrat jusqu'à sa date d'échéance, conformément à l'article L.224-10 alinéa 3 du code de la consommation.
Ainsi à compter du 1er février 2024, le Prix par kWh HTT **de la fourniture** appliqué en janvier 2024 sera modifié automatiquement afin de tenir compte du nouveau bouclier tarifaire. La modification du Prix par kWh HTT **de la fourniture** se traduira sur la facture par l'ajout d'une ligne dont le montant unitaire du prix correspondra à la différence entre le Prix par kWh HTT **de la fourniture** appliqué jusqu'au 31 janvier 2024 et le Prix par kWh HTT **de la fourniture** tel qu'il résultera du nouveau bouclier tarifaire prévu à compter du 1er février 2024.

ENGIE - SA au capital de 2 435 285 011 € - 542 107 651 RCS Nanterre - Siège social : 1 place Samuel de Champlain - 92400 COURBEVOIE
ENGIE Service Clients - TSA 87494 - 76934 ROUEN CEDEX 09

Conditions spécifiques
Option Elec Vert+

Les présentes conditions spécifiques (ci-après les « **Conditions spécifiques** ») s'appliquent aux clients particuliers d'ENGIE titulaires d'une offre d'Electricité à prix de marché, ayant souscrit l'option Elec Vert+. Les Conditions spécifiques complètent les conditions générales de vente de Gaz et/ou d'Electricité relatives aux offres à prix de marché (CGV) et les conditions particulières de vente (CPV) de l'offre d'énergie souscrite par le Client.

Tout terme ou expression dont l'initiale est en majuscule est défini dans les conditions générales de vente de Gaz et/ou d'Electricité.

La souscription de l'option Elec Vert+ suppose l'acceptation sans réserve et préalable des Conditions Spécifiques.

1. OBJET

La souscription de l'option Elec Vert+ permet au Client de modifier une des caractéristiques de son offre d'Electricité, comme décrit ci-dessous (ci-après « **l'Option** »).

Ainsi, pour toute souscription de l'Option, ENGIE s'engage pendant la durée du Contrat couverte par l'Option à acheter l'équivalent de la quantité d'électricité consommée par le Client, **en Electricité et en Garanties d'Origine, directement auprès d'un groupe de producteurs d'électricité produite à partir d'une source d'énergie renouvelable, dont les sites de production sont situés en France.**

Il est rappelé qu'une Garantie d'Origine certifie que l'électricité a été produite à partir d'une source d'énergie renouvelable et injectée sur le réseau électrique.

2. MODALITES DE SOUSCRIPTION

Pour souscrire l'Option, le Client en fait la demande à ENGIE, par internet depuis son Espace Client par courrier ou par téléphone.

3. PRIX, MODALITES DE FACTURATION, REVISION DES PRIX

Le prix de l'Option est forfaitaire et facturé à terme à échoir, selon la fréquence de facturation et les modalités de règlement choisies par le Client pour son Contrat.

Le prix de l'Option figure dans la grille de prix de l'Option et dépend de la Puissance souscrite.

Le prix de l'Option apparaîtra distinctement sur la facture d'électricité du Client et ne pourra pas être réglé indépendamment de celle-ci.

Le prix de l'Option est révisable à la reconduction du Contrat du Client, indépendamment de la révision du prix du Contrat. Le Client sera informé au plus tard 30 jours avant cette échéance du nouveau prix qui lui sera appliqué à compter de la date de renouvellement de l'Option, laquelle correspondra à la date de renouvellement du Contrat.

4. DUREE, RENOUVELLEMENT, DATE D'EFFET, RESILIATION

Durée :

La durée de l'Option est calculée sur la durée du Contrat du Client :

- si le Client souscrit l'Option à la date à laquelle il souscrit le Contrat, la durée de l'Option sera équivalente à la durée du Contrat ;
- si le Client souscrit l'Option au cours de l'exécution du Contrat, la durée de l'Option sera équivalente à la durée restante du Contrat.

Renouvellement :

L'Option sera renouvelée par tacite reconduction à la date à laquelle le Contrat sera renouvelé.

Date d'effet :

- si l'Option est souscrite à la date de souscription du Contrat, sa prise d'effet sera le premier jour du mois suivant la date d'effet du Contrat ;
- si l'Option est souscrite au cours de l'exécution du Contrat (préalablement souscrit par le Client), elle prendra effet le premier jour du mois suivant la souscription.

Résiliation :

Le Client peut résilier l'Option souscrite à tout moment sans frais, indépendamment du Contrat, par courrier ou par téléphone.

La résiliation prendra effet le dernier jour du mois au cours duquel la demande de résiliation a été faite par le Client.

Exemple : la date d'effet de la résiliation, pour un Client qui souscrit l'Option le **15 septembre 2020** et fait une demande de résiliation le **13 mai 2021**, sera la date du **31 mai 2021**.

L'Option sera résiliée automatiquement en cas de résiliation du Contrat par le Client ou par ENGIE.

Le Client est redevable du règlement du prix de l'Option jusqu'à la date de prise d'effet de la résiliation.

A la date de prise d'effet de la résiliation de l'Option par le Client, le Contrat continuera à s'appliquer sans présenter les caractéristiques de l'Option.

Conditions spécifiques
Option Elec Vert+

5. EVOLUTION DES CONDITIONS SPECIFIQUES

Toute modification des Conditions spécifiques sera portée à la connaissance du Client. Les nouvelles Conditions spécifiques s'appliqueront un mois après. Le Client pourra résilier l'Option dans les conditions prévues au paragraphe « Résiliation » de l'article 4 des Conditions spécifiques.

En outre, le Client dispose d'un délai de 3 mois à compter de la réception des nouvelles Conditions spécifiques pour résilier le(s) Contrat(s) sans pénalité.

6. DISPOSITIONS GENERALES

Les Conditions spécifiques font partie intégrante du Contrat (lequel est constitué des CGV et des CPV, tel que rappelé en préambule).

Les Conditions spécifiques prévalent sur toute autre stipulation du Contrat ou caractéristiques de l'offre d'électricité afférente, en contrariété avec les stipulations des dites Conditions spécifiques.

Grille de prix

Option Elec Vert+ (en €/mois)						
Puissance souscrite (kVA)	**Comptage Simple**		**Comptage Heures Pleines/Heures Creuses**		**Week End 3 cadrans**	
	HTT	TTC	HTT	TTC	HTT	TTC
3	2,50	3,00	-	-	-	-
6	**2,50**	**3,00**	2,50	3,00	2,50	3,00
9	2,50	3,00	2,50	3,00	2,50	3,00
12	2,50	3,00	2,50	3,00	2,50	3,00
15	2,50	3,00	2,50	3,00	2,50	3,00
18	2,50	3,00	2,50	3,00	2,50	3,00
24	2,50	3,00	2,50	3,00	2,50	3,00
30	2,50	3,00	2,50	3,00	2,50	3,00
36	2,50	3,00	2,50	3,00	2,50	3,00

ZCPV16937349790318707438
REN M01 V01 15 7042680293

Formulaire de rétractation

Veuillez compléter et renvoyer le présent formulaire UNIQUEMENT SI VOUS SOUHAITEZ VOUS RETRACTER DU CONTRAT

À ENVOYER sous enveloppe à l'attention de :
ENGIE - SERVICE RÉTRACTATION
TSA 87494 - 76934 ROUEN CEDEX 09

Je(Nous) vous notifie(ions) par la présente **ma(notre) rétractation du contrat de vente d'énergie portant sur Elec Référence 1 an.**

Commandé le :	06 septembre 2023
Référence Client ENGIE :	318 707 438
Nom du(des) Client(s) :	BENMAAROUF Walid
Adresse du(des) Client(s) :	3 PLACE JACQUARD
Code postal :	42000
Commune :	ST ETIENNE

Rétractation :
en signant ce document, **le Client demande l'ANNULATION du contrat mentionné.**

Date :

Signature du(des) Client(s) :

RÉTRACTATION

Mode d'emploi :

Conservez le formulaire et utilisez-le seulement si vous voulez annuler votre contrat dans les 14 jours à compter de la date à laquelle vous l'aurez signé.